

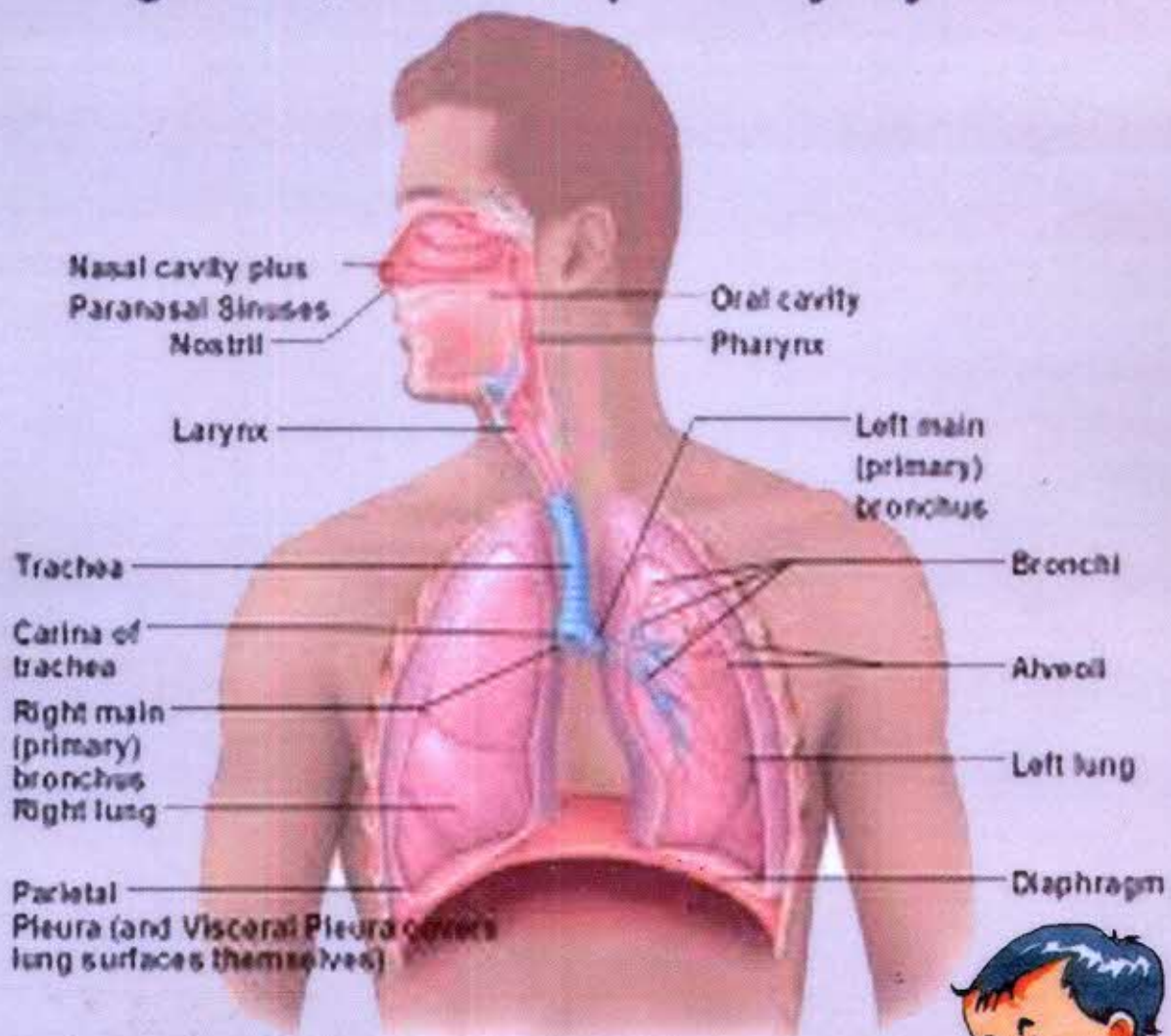

วิทยาลัยพยาบาลบรมราชชนนี สุรินทร์
BOROMARAJONANI COLLEGE OF NURSING, SURIN

การพยาบาลผู้ป่วยระบบทางเดินหายใจ

Organs of the Respiratory System



10044307

ห้องสมุด วพบ. สุรินทร์

สุขุมาล แสนพวง

สารบัญ

เรื่อง	หน้า
คำนำ	ก
สารบัญ	ข
สารบัญภาพ	ค
สารบัญตาราง	ง
บทที่ 1 การประเมินสภาพผู้ป่วยระบบทางเดินหายใจ	1
บทที่ 2 การพยาบาลผู้ป่วยที่มีปัญหาในระบบทางเดินหายใจ	14
บทที่ 3 การพยาบาลผู้ป่วยที่ผ่าตัดระบบทางเดินหายใจ	46
บทที่ 4 การพยาบาลผู้ป่วยที่มีปัญหาในระบบหายใจวิกฤต	63
บทที่ 5 การประเมินผลก๊าซในเลือดแดง	86
บทที่ 6 การพยาบาลผู้ป่วยที่ใช้เครื่องช่วยหายใจ	90
บทที่ 7 กรณีศึกษาการพยาบาลผู้ป่วยที่มีปัญหาในระบบหายใจ	103

สารบัญภาพ

ภาพที่	หน้า
1 แสดงลักษณะ Clubbing finger	5
2 แสดงตำแหน่งการฟังเสียงปอด	7
3 แสดงตำแหน่งการฟังเสียงหายใจ	8
4 แสดงลักษณะผู้ป่วยที่ใส่ Tracheostomy tube	46
5 แสดงลักษณะ Silver Tracheostomy tube	48
6 แสดงลักษณะการผ่าตัดปอดชนิดผ่าตัดกลีบปอด (lobectomy)	49
7 แสดงลักษณะการผ่าตัดปอดชนิดต่างๆ	49
8 แสดงลักษณะการต่อท่อระบายทรวงอกในแบบต่างๆ	55
9 แสดงลักษณะการหักของกระดูกซี่โครงในภาวะอกกรวน	72
10 แสดงลักษณะเครื่องช่วยหายใจชนิดเบิร์ด (bird's respirator)	91
11 แสดงส่วนประกอบของเครื่องช่วยหายใจชนิดเบิร์ด	99